



ARHI STIL CONCEPT S.R.L.

proiectare în construcții, amenajări interioare și exterioare

CUI 28013302-J28/67/2011-str.G-ral Aurel Aldea-nr.25-SLATINA-jud.OLT

tel.: 0741034943

e-mail: arhistilconcept@yahoo.com

TITLUL LUCRĂRII

**"CONSTRUIRE PARCARE DE TIP PARK &
RIDE" SI INTEGRAREA ACESTEIA LA
SISTEMUL DE TRANSPORT PUBLIC DIN
MUNICIPIUL SLATINA**

BENEFICIAR:

UAT SLATINA

STUDIU TOPOGRAFIC

PROIECTANT:

**S.C. ARHI STIL CONCEPT S.R.L.
SLATINA, jud. OLT
Str. G-ral Aurel Aldea, nr. 25,
Tel.: 0741034943
arhistilconcept@yahoo.com**

**DIRECTOR,
arh. IONESCU AUREL**



MEMORIU TEHNIC

1. Metode de lucru:

Punctele G.P.S.(Global Positioning System) au fost determinate prin metoda RTK. Aparatura folosita la masuratori este: Sistem GEOMAX Zenith35 PRO, GNSS Rover.

Distanțele de pe conturul corpului de proprietate au fost calculate din coordonatele punctelor. Suprafetele s-au calculat analitic din coordonatele punctelor determinate. Pentru identificarea ulterioara in teren a punctelor noi de indesire si ridicare, s-a intocmit descrierea topografica a punctelor utilizate in prezenta documentatie si inventarul de coordonate al acestora (existente in arhiva proprie).

Sistemul de coordonate STEREO 1970, plan de referinta Marea Neagra 1975

Punctele de la 425 si pana la 434 au fost determinate prin interpolare.

2. Preciziile obtinute:

Determinarea punctelor de detaliu s-a realizat cu GEOMAX Zenith35 PRO, cu precizii relative de determinare orizontal 8 mm + 1 ppm RMS, vertical 15 mm + 1 ppm RMS.

3. Date referitoare la imobil: Slatina, localitatea Slatina, Bulevardul Sfantul Constantin Brancoveanu, nr. 4A judetul Olt

Imobilul este **intabulat**, avand **cartea funciara nr. 68974** si **numarul cadastral 68974**

Terenul are urmatoarele vecinatati:

N – NR. CAD. 68973

E – NR. CAD. 68973

S – NR. CAD. 68973

V – NR. CAD. 68973

4. Suprafata pe care se executa lucrarea:

Suprafata pe care se executa lucrarea este de 12470 mp.

ICC= 12470 mp

5. Date referitoare la situatia existenta si cea propusa:

- intocmirea planului topografic al imobilului si al zonei adiacente acestuia in suprafata de 12470 mp, in vederea receptionarii de catre O.C.P.I. OLT

- in scopul: "CONSTRUIRE PARCARE DE TIP PARK&RIDE SI INTEGRAREA ACESTEIA LA SISTEMUL DE TRANSPORT PUBLIC DIN MUNICIPIUL SLATINA"

6. Specificarea modului de materializare a limitelor:

Imobilul este neimprejmuit

Data intocmirii:

05.12.2024

Semnatura

(persoana autorizata)

S.C. GIS PLAN SOLUTION S.R.L., CLASA III
AUTORIZATIE SERIA RO-B-J, NR. 2502

Prin,

SLUJITORU ILIE-MUGUREL, CATEGORIA B
AUTORIZATIE SERIA RO-VL-F, NR. 0006

**Ilie-Mugurel
Slujitoru**

Digitally signed by
Ilie-Mugurel Slujitoru
Date: 2024.12.17
12:44:13 +02'00'

Inventar de coordonate al punctelor determinate RTK

| | | | |
|-----|------------|------------|---------|
| 272 | 325201.268 | 448165.672 | 109.230 |
| 273 | 325220.354 | 448148.690 | 107.720 |
| 274 | 325239.604 | 448131.110 | 107.640 |
| 275 | 325254.328 | 448116.645 | 107.510 |
| 289 | 325365.835 | 448206.860 | 107.420 |
| 290 | 325358.577 | 448216.410 | 107.490 |
| 291 | 325345.780 | 448210.298 | 107.630 |
| 292 | 325338.805 | 448228.227 | 107.740 |
| 293 | 325323.736 | 448234.640 | 107.950 |
| 294 | 325303.448 | 448246.663 | 107.910 |
| 301 | 325235.982 | 448285.473 | 111.250 |
| 302 | 325255.919 | 448270.471 | 109.990 |
| 303 | 325285.760 | 448249.246 | 107.810 |
| 304 | 325299.368 | 448116.592 | 107.470 |
| 305 | 325277.155 | 448138.496 | 107.490 |
| 306 | 325259.570 | 448155.773 | 107.500 |
| 307 | 325241.367 | 448172.125 | 107.490 |
| 308 | 325218.537 | 448191.562 | 109.600 |
| 309 | 325199.100 | 448206.370 | 110.690 |
| 320 | 325211.469 | 448227.782 | 110.850 |
| 321 | 325234.646 | 448210.261 | 109.530 |
| 322 | 325257.187 | 448196.386 | 107.550 |
| 323 | 325271.512 | 448182.826 | 107.360 |
| 324 | 325287.174 | 448166.400 | 107.430 |
| 325 | 325309.041 | 448149.061 | 107.700 |
| 326 | 325329.859 | 448130.916 | 107.630 |
| 330 | 325360.271 | 448148.023 | 107.620 |
| 332 | 325336.206 | 448167.460 | 107.660 |
| 333 | 325345.090 | 448194.522 | 107.650 |
| 334 | 325379.494 | 448173.250 | 107.440 |
| 335 | 325324.578 | 448180.038 | 107.390 |
| 336 | 325302.057 | 448192.070 | 107.860 |
| 337 | 325317.174 | 448213.357 | 107.480 |
| 338 | 325281.077 | 448203.485 | 107.650 |
| 339 | 325297.120 | 448222.304 | 107.710 |
| 340 | 325260.712 | 448217.631 | 107.930 |
| 341 | 325277.219 | 448238.993 | 107.810 |
| 342 | 325241.050 | 448231.467 | 110.200 |
| 343 | 325255.615 | 448253.800 | 109.260 |
| 344 | 325223.195 | 448246.138 | 110.710 |
| 345 | 325232.177 | 448262.402 | 111.020 |
| 346 | 325205.157 | 448261.453 | 111.050 |
| 361 | 325266.570 | 448293.834 | 110.940 |

| | | | |
|-----|------------|------------|---------|
| 364 | 325229.190 | 448116.784 | 107.490 |
| 365 | 325211.545 | 448132.468 | 107.490 |
| 366 | 325189.587 | 448146.584 | 108.770 |
| 377 | 325378.940 | 448229.791 | 108.370 |
| 378 | 325364.480 | 448236.178 | 107.640 |
| 379 | 325353.362 | 448242.540 | 107.710 |
| 380 | 325371.853 | 448246.777 | 107.610 |
| 381 | 325360.392 | 448254.000 | 107.660 |
| 382 | 325379.584 | 448253.657 | 107.680 |
| 383 | 325364.452 | 448260.743 | 107.720 |
| 384 | 325330.007 | 448249.675 | 107.940 |
| 385 | 325337.230 | 448261.232 | 107.900 |
| 386 | 325337.142 | 448274.920 | 107.830 |
| 387 | 325314.019 | 448257.554 | 108.000 |
| 388 | 325318.968 | 448268.167 | 107.970 |
| 389 | 325320.280 | 448282.928 | 109.590 |
| 390 | 325297.293 | 448265.307 | 107.990 |
| 391 | 325302.361 | 448277.291 | 108.160 |
| 392 | 325303.511 | 448291.439 | 108.210 |
| 393 | 325292.630 | 448299.724 | 110.350 |
| 425 | 325251.678 | 448285.650 | 111.100 |
| 426 | 325364.745 | 448242.068 | 107.646 |
| 427 | 325278.400 | 448287.549 | 110.010 |
| 428 | 325212.749 | 448217.424 | 110.497 |
| 429 | 325217.498 | 448193.328 | 109.665 |
| 430 | 325207.792 | 448181.983 | 109.434 |
| 431 | 325262.305 | 448133.281 | 107.506 |
| 432 | 325250.078 | 448120.293 | 107.545 |
| 433 | 325250.093 | 448120.280 | 107.545 |
| 434 | 325262.320 | 448133.268 | 107.509 |

Semnatura

(persoana autorizata)

**S.C. GIS PLAN SOLUTION S.R.L., CLASA III
AUTORIZATIE SERIA RO-B-J, NR. 2502**

Prin,

**SLUJITORU ILIE-MUGUREL, CATEGORIA B
AUTORIZATIE SERIA RO-VL-F, NR. 0006**

**Ilie-Mugurel
Slujitoru**

Digitally signed by Ilie-
Mugurel Slujitoru
Date: 2024.12.17
12:44:30 +02'00'

CALCUL ANALITIC AL SUPRAFETELOR

| Nr. Pct. | Coordonate pct.de contur | | Lungimi laturi D(i,i+1) |
|----------------------------|--------------------------|------------|-------------------------------|
| | X [m] | Y [m] | |
| 426 | 325364.745 | 448242.068 | 97.591 |
| 427 | 325278.400 | 448287.549 | 96.060 |
| 428 | 325212.749 | 448217.424 | 24.560 |
| 429 | 325217.498 | 448193.328 | 14.930 |
| 430 | 325207.792 | 448181.983 | 73.100 |
| 431 | 325262.305 | 448133.281 | 17.838 |
| 432 | 325250.078 | 448120.293 | 0.020 |
| 433 | 325250.093 | 448120.280 | 17.838 |
| 434 | 325262.320 | 448133.268 | 149.427 |
| S. MASURATA - 1CC=12470 mp | | | |

Executant:
S.C. GIS PLAN SOLUTION S.R.L., Clasa III
Autorizatie Seria RO-B-J, Nr. 2502
Prin:
SLUJITORU ILIE-MUGUREL, Categoria B
Autorizatie Seria RO-VL-F, Nr. 0006

Ilie-Mugurel
Slujitoru

Digitally signed by
Ilie-Mugurel Slujitoru
Date: 2024.12.17
12:44:41 +02'00'

PLAN DE INCADRARE IN ZONA

UAT: SLATINA

NOMENCLATURA PLANULUI L-35-121-D-a-4-IV

SCARA 1:5000

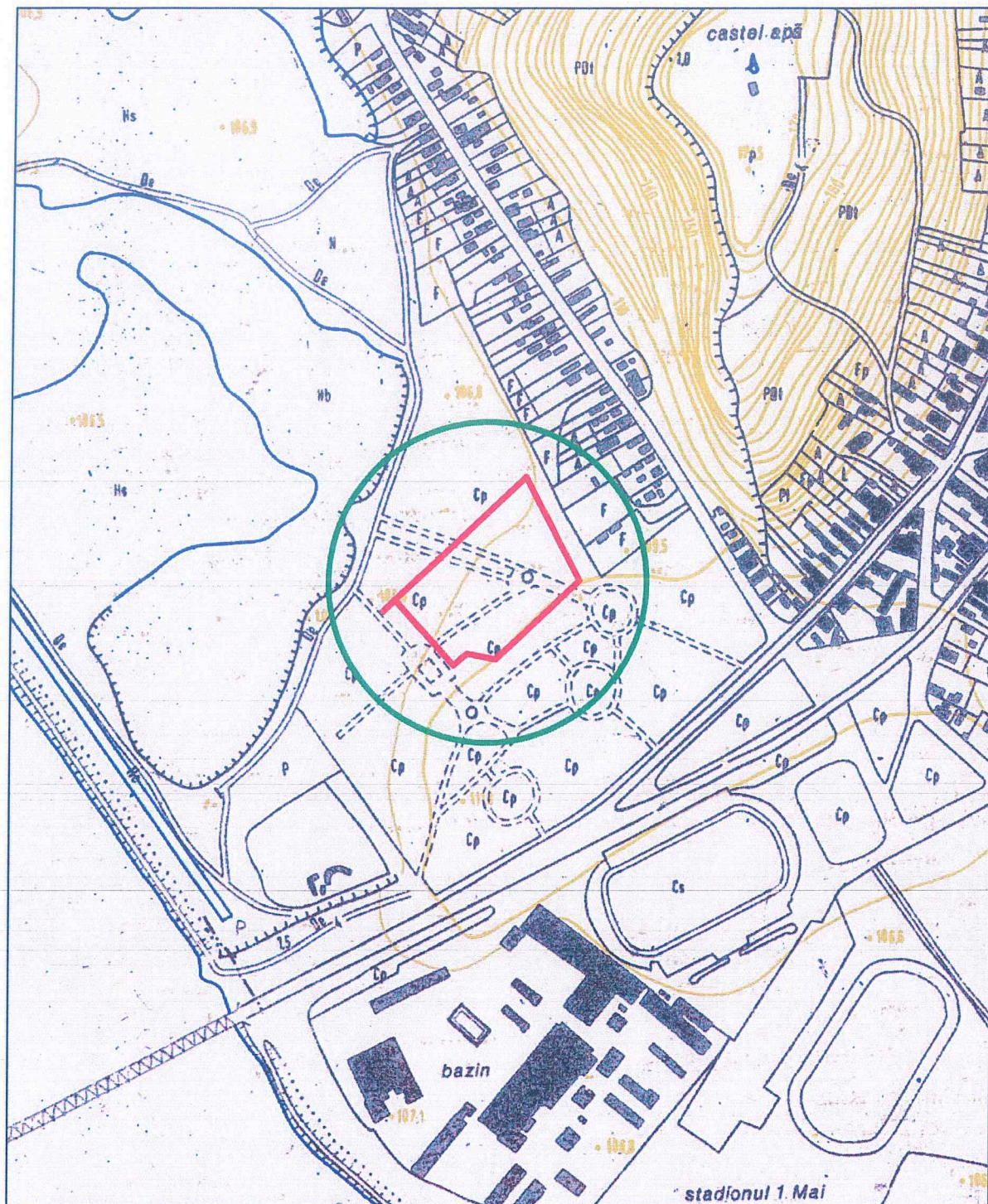

GIS PLAN SOLUTION SRL, Clasa III
Autorizatia RO-B-J, Nr. 2502

Data: 17.12.2024

SLUJITORU ILIE-MUGUREL, Categoria B
Autorizatia RO-VL-F, Nr. 0006

Ilie-Mugurel
Slujitoru

Digitally signed by Ilie-Mugurel
Slujitoru
Date: 2024.12.17 12:45:01 +02'00'



ROMÂNIA
MINISTERUL FINANTELOR PUBLICE
CERTIFICAT DE ÎNREGISTRARE FISCALĂ

MFP

MUNICIPIUL SLĂTINA

JUD OLT MRJ Slatina cod postal: 230080
Str Mihail Kogălniceanu nr.1
Autorizație: LEGEA NR.296/2006; 30-1/502

Emitent
Conducătorul unității fiscale



Codul de identificare fiscală (C.I.F.): 4394811

Data atribuirii (C.I.F.): 28-07-1993

Plătitor de TVA din data de:

Data eliberării: 05-10-2006

Tipul și C.N. "Impozita România" S.A.

Ilie-Mugurel
Slujitoru

Digitally signed by
Ilie-Mugurel Slujitoru
Date: 2024.12.17
12:44:03 +02'00'

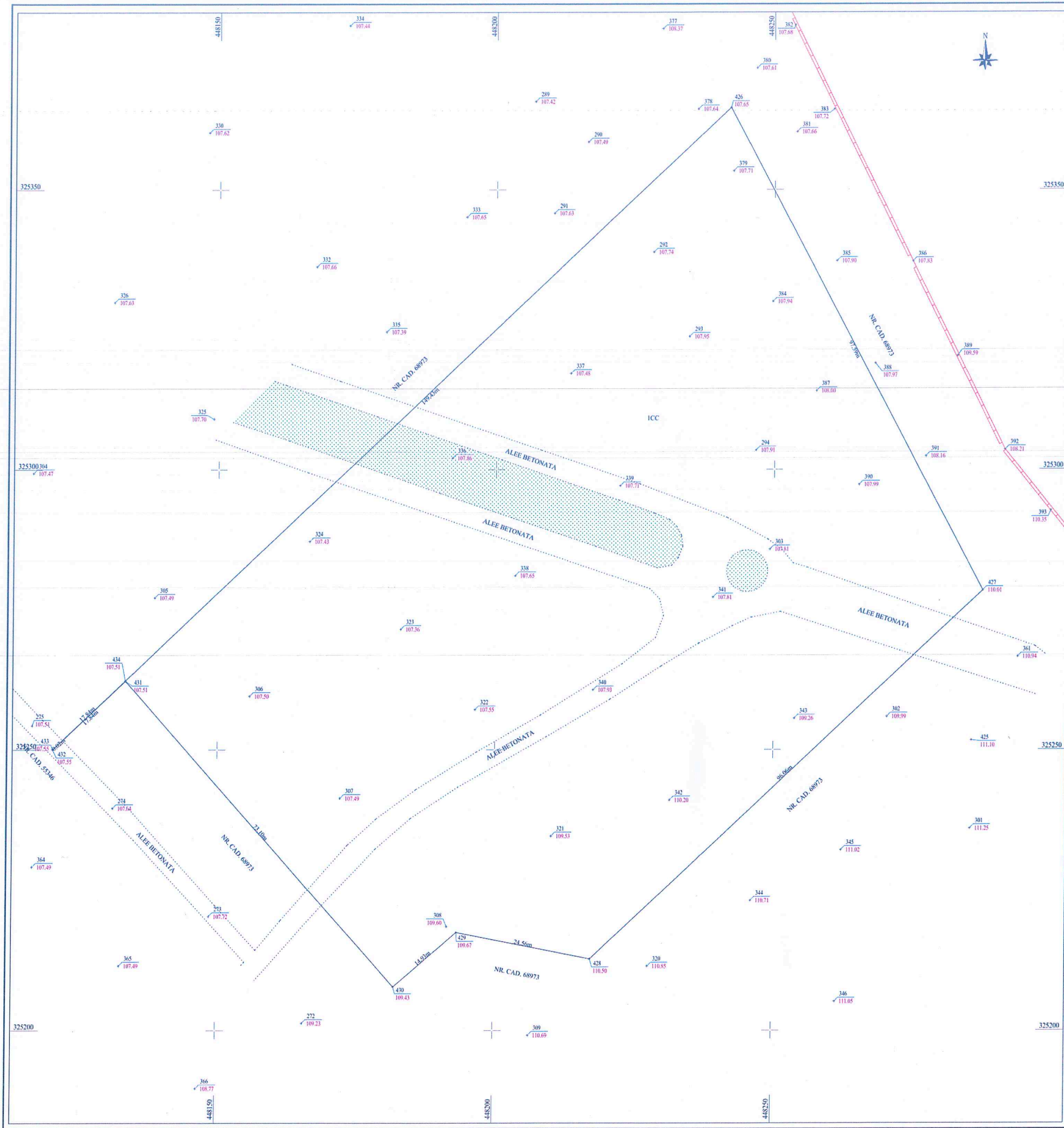

PLAN TOPOGRAFIC
SCARA 1:500
INTRAVILAN

NUMELE SI PRENUMELE PROPRIETARULUI
MUNICIPIUL SLATINA

JUDETUL OLT
COD SIRUTA: 125347
UAT: SLATINA
ADRESA IMOBILULUI
Localitatea Slatina, Bulevardul Sfântul Constantin Brancoveanu, nr. 4A, judetul Olt

ICC= 12470 mp
Suprafata terenului pe care se executa lucrarea = 12470 mp

Executant:
S.C. GIS PLAN SOLUTION S.R.L., Clasa III
Autorizatie Seria RO-B-J, Nr. 2502
Prin:
SLUJITORU ILIE-MUGUREL, Categoria B
Autorizatie Seria RO-VL-F, Nr. 0006

Ilie-Mugurel Slujitoru
Digitally signed by
Ilie-Mugurel Slujitoru
Date: 2024.12.17
12:45:56 +02'00'

| LEGENDA | |
|---------|--------------------|
| | Limita proprietate |
| | Gard de ciment |
| | Alee betonata |
| | Spatiu verde |

LUCRARE: "CONSTRUIRE PARCARE DE TIP PARK & RIDE
SI INTEGRAREA ACESTEIA LA SISTEMUL DE TRANSPORT PUBLIC
DIN MUNICIPIUL SLATINA"

Plansa nr. 1

BENEFICIAR: MUNICIPIUL SLATINA

| | |
|-----------|------------------------|
| PROIECTAT | SLUJITORU ILIE-MUGUREL |
| DESENAT | SLUJITORU ILIE-MUGUREL |
| VERIFICAT | |
| APROBAT | |

| | |
|-------------|--|
| SCARA 1:500 | TITLUL PLANSEI: |
| | PLAN TOPOGRAFIC |
| | SISTEM DE PROIECTIE: Stereografic 1970 |
| 17.12.2024 | PLAN DE REFERINTA: Marea Neagra 1975 |

PROCES VERBAL DE RECEPȚIE 1802 / 2024

Întocmit astăzi, **18/12/2024**, privind cererea **172549** din **18/12/2024**
având aviz de incepere a lucrărilor cu nr din **18/12/2024**

- Beneficiar:** MUNICIPIUL SLATINA
- Executant:** Slujitoru Ilie - Mugurel
- Denumirea lucrărilor recepționate:** RECEPȚIE TEHNICA
- Nominalizarea documentelor și a documentațiilor care se predau** Oficiului de Cadastru și Publicitate Imobiliară OLT conform avizului de incepere a lucrărilor:

| Număr act | Data act | Tip act | Emitent |
|---------------|------------|-------------------------------|------------------------|
| Certificat de | 24.10.2024 | act administrativ | PRIMARIA MUNICIPIULUI |
| Documentatie | 17.12.2024 | înscris sub semnatura privata | SLUJITORU ILIE-MUGUREL |
| Plan | 17.12.2024 | înscris sub semnatura privata | SLUJITORU ILIE-MUGUREL |
| Incadrare in | 17.12.2024 | înscris sub semnatura privata | SLUJITORU ILIE-MUGUREL |
| Masuratori | 17.12.2024 | înscris sub semnatura privata | SLUJITORU ILIE-MUGUREL |

Așa cum sunt atașate la cerere.

5. Concluzii:

Pentru procesul verbal 1802 au fost recepționate 1 propuneri:

- * Documentatia respecta prevederile art. 252, alin. (1) din Regulamentul de avizare, receptie si inscriere in evidentele de cadastru si carte funciara aprobat prin Ordinul Directorului General al ANCPI nr. 600/2023, intruneste conditiile receptiei si contine:
 - cerere de receptie;
 - memoriu tehnic;
 - calcul de suprafata si inventar de coordonate;
 - certificat de urbanism nr. 557/ 24.10.2024
 - masuratori realizate in rețeaua de indesire;
 - plan topografic scara 1 : 500;
 - dovada achitarii tarifelor legale - scutit conform Ord 16/2019, art.8, alin.1, lit. b

Plan de situatie necesar intocmirii documentatiei de autorizare a lucrarilor de construire in scopul - < CONSTRUIRE PARCARE DE TIP PARK&RIDE SI INTEGRAREA ACESTEIA LA SISTEMUL DE TRANSPORT PUBLIC DIN MUNICIPIUL SLATINA> UAT: Slatina, Localitate: Slatina, Strada: Bulevardul Sfantul Constantin Brancoveanu, Numar: 4A,Imobil cu suprafata studiata de 12470mp, imobilul este identificat prin nr. Cad.. 68974

6. Erori topologice față de alte entități spațiale:

| Identificator | Tip eroare | Mesaj suprapunere |
|---------------|------------|--|
| 68974 | Avertizare | Receptia:6795668: Imobilul TR-1458-1 se suprapune cu terenul 68974 din stratul permanent pe o suprafata de 12470 mp! |
| - | Avertizare | Receptia 6795668: Imobilul TR-1458-1 se afla intr-o zona reglementata prin L17/2014! UAT 125347 |

Lucrarea este declarată **Admisă**

Inspector
Laurentiu-Marian Bogatinovici

Bogatinovici
Laurentiu-Marian

Semnat digital de Bogatinovici
Laurentiu-Marian
Data: 2024.12.18 13:41:49 +02'00'